保存版

令和元年度

村山市の住宅支援制度のご案内

住宅リフォーム支援事業費補助金について

● 重点枠工事

1.減災・部分補強　2.寒さ対策・断熱化（ヒートショック対策）　3.バリアフリー化　4.県産木材使用　5.克雪化

1～5を含むリフォーム工事を行う場合、対象工事総額の10%補助（最大上限50万円）

さらに、人口減少対策枠工事、もしくは空き家活用、または県産木材3㎥以上使用する工事を行う場合加算されます。

● 一般的なリフォーム工事

対象工事費の10%補助（最大上限40万円）

さらに、人口減少対策枠工事、または耐震補強工事を行う場合加算されます。

詳しくはお問い合わせください。

● 【人口減少対策枠工事】

●三世代世帯
平成13年4月2日以降に生まれたお子さんが同居する三世代世帯が居室の増築（10㎡以上）、トイレ、浴室などの増設、住宅のバリアフリー化などの工事（三世代同居工事）を行う場合

●新婚世帯
結婚してから1年以内の世帯が、重点枠工事を行う場合

●移住世帯
平成30年4月1日以降に山形県外から移住した世帯員を含む世帯または、東日本大震災後平成30年3月31日までの間に岩手県、宮城県もしくは福島県から移住した世帯員を含む世帯が重点枠工事を行う場合

●多子世帯
平成13年4月2日以降に生まれたお子さんが3人以上いる世帯が重点枠工事を行う場合

●近居世帯
平成30年4月1日以降に、親世帯と子世帯（平成13年4月2日以降出生のお子さんが同居する場合に限る）の居所が新たに近居区域（直線距離で2㎞以内または同一小学校の通学区域）内になった世帯が重点枠工事を行う場合※既に近居区域内の場合を除く

たとえば…　こんなにありますよ

- 住宅の壁を筋かい・構造用合板での補強
- 二重窓やペアガラスの設置
- バリアフリー化（段差解消・風呂、トイレ改修設置）
- 県産木材使用工事
- 雪止め、融雪設備の設置

お風呂場リフォーム例

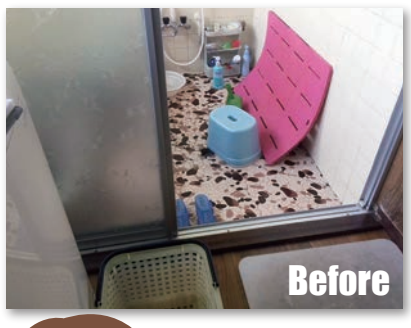

主な対象条件　ご確認ください

- 村山市に住所がある方、または令和２年３月末までに転入される方
- リフォームを村山市内業者に発注する方
- **申請時に工事の契約・着工していない方**
- 工事の総額が**20万円以上**かかる方

※その他にもいくつか条件があります。

木造住宅耐震診断士派遣事業について

6月1日から申し込み受付

- 平成12年5月31日以前に着工された2階建て以下の木造住宅の耐震診断を行う方へ、耐震診断士を派遣します。診断費用は1棟あたり100,000円で、本人負担が3,000円、残り97,000円を市と国で1/2ずつ負担します。

● 補助金に関する お問い合わせ
村山市役所建設課 建築係　☎ 0237-55-2111（内線238）

～商工会は行きます・聞きます・提案します～　村山市商工会　☎0237-55-4311

◎各家庭・事業所まわりの工事は、市内の事業者へどうぞお気軽にご相談ください。（裏面に名簿を記載しております）

補助事業については、取扱い対応しているかを、事前にご確認お願いします。

村山市商工会 建設業部会所属の事業者

「各家庭、事業所まわりの工事は、
市内の事業者へご相談ください」

保存版

①〈建築工事業〉

事業所名	電話番号
㈱建北社	0237-55-4511
飛田建築	0237-55-5964
酒井ハウス	0237-55-3015
清水建設	0237-53-2986
石川建装	0237-55-3684
竹川建築店	0237-55-5588
高梨建設	0237-53-2736
㈲グッドライフ高橋建築店	0237-55-7700
佐藤建築	0237-53-3263
柴崎工務所	0237-55-3033
柴崎工務店	0237-53-3305
㈱浅見工務店	0237-55-3354
高谷建設㈱	0237-55-5675
西塚建設工業	0237-53-2562
斉藤建築	0237-55-5728
㈲柴田建設	0237-54-3655
結城建築	0237-55-5816
板垣建築	0237-55-4586
㈲原田工務店	0237-55-5022
㈲角文建設	0237-54-2496
井澤工務店	0237-54-2491
後藤建築	0237-54-3049
石井建築	0237-54-2731
海老名建築	0237-54-3010
㈱齋藤工務店	0237-56-2334
佐藤総建	0237-56-2156
㈲丸栄青柳工務店	0237-56-2171
仁藤建築	0237-56-2361
伊藤建設	0237-56-2027
大沼建築	0237-56-2563
板垣建築	0237-56-2602
稲村工務店	0237-57-2325
㈱高橋工務店	0237-57-2123
森建築	0237-58-2517
加賀建築	0237-58-2432
㈲渡辺工務店	0237-55-7245
㈲鈴木工務店	0237-55-5866
安達建築	0237-55-5014
㈱鈴建ホーム	0237-53-6970
山形技建㈱	0237-55-5851
㈱石川製材所	0237-54-2315
㈱マツダ建設	0237-56-2020
丸伸建設㈱	0237-55-3551

②〈土木・建築工事業〉

事業所名	電話番号
鳥村工業	0237-55-6117
高橋興業	0237-53-3289
㈲石川組	0237-55-5667
河西建設㈱	0237-55-3321
㈲はぎ建設	0237-53-2793
㈲板垣土木	0237-53-3424
㈲シバタ	0237-55-6435
河島屋	0237-55-4846
㈱矢萩土建	0237-55-3615
㈲名取重設	0237-55-2655
㈲小山土建	0237-54-2444
㈲奥将工業	0237-52-2435
㈱軽部組	0237-54-2537
㈲後藤土建	0237-54-2641
㈲伊藤土建	0237-56-2543
三浦土木	0237-56-3081
マサミ工業㈱	0237-56-3016
㈲中里工業	0237-56-2225
㈱白鳥矢萩土木	0237-56-3434
㈲永澤工務店	0237-56-2378
㈲石沢重機建設	0237-57-2051
㈲矢作興材	0237-57-2119
稔建設㈱	0237-58-2126
保科組	0237-54-2364

③〈管工事業〉

事業所名	電話番号
ヤマウチ設備PLUS	090-4047-6218
㈲村山技工	0237-55-5547
秋場設備㈱	0237-55-3116
㈲武富士設備	0237-53-3174
㈲芦野タイル	0237-54-2407
森　設備	0237-54-3054
ゴトウ住器	0237-54-2933
斉藤住器	0237-56-2350
鈴木住設サービス	090-6626-6970

④〈左官工事業〉

事業所名	電話番号
㈲松田工業所	0237-53-3403
菊地左官	0237-55-5332
芦野技工	0237-54-3518
仁藤左官	0237-56-3322
奥山左官	0237-55-5395

⑤〈電気工事業〉

事業所名	電話番号
柴田電工	0237-52-1200
㈱布川電機商会	0237-55-5614
ニッコウ電機	0237-53-2640
村山電気工業㈱	0237-55-2732
奥山電気工事店	0237-54-2530
前田電気	0237-54-2456
宇野電気工事	0237-54-2760
相沢電気工事	0237-56-2362
齋藤電設	0237-56-3433
イタガキ電気	0237-55-4477
マルワ電器店	0237-55-2613

⑥〈塗装工事業〉

事業所名	電話番号
竹川塗装店	0237-43-7703
鈴木塗装	0237-55-4550
平山塗装店	0237-55-2766
樋口塗装店	0237-55-5528
㈲秋久保塗装	0237-55-6538
髙橋塗装店	0237-55-4042
遠藤塗装店	0237-55-6763
㈲青柳塗装	0237-56-2611
高橋塗装店	0237-56-2768
細谷塗装店	0237-56-2302
佐藤興業	0237-48-4759

⑦〈建築設計業〉

事業所名	電話番号
田村工務店・タムラ設計室	0237-54-3757

⑧〈とび工事業〉

事業所名	電話番号
一郎	0237-55-6649

⑨〈板金工事業〉

事業所名	電話番号
石沢工業	0237-53-0244
㈱板垣板金工業	0237-53-4425
細谷(貞)板金店	0237-56-3071
細谷板金	0237-56-2395
㈲テラバン	0237-53-2389
高橋板金	0237-58-2930
松田板金	0237-58-2107
平山板金	0237-58-2101
平山建築板金	0237-55-5401
児玉板金	0237-54-2696
門脇板金	0237-55-4069
海野板金	0237-54-2259
金谷板金	0237-55-2081
田村板金	0237-54-2086

⑩〈内装工事業〉

事業所名	電話番号
㈲佐藤内装	0237-54-2348
しろとり装飾	0237-56-2160
伸和装建	0237-56-2660

⑪〈内外装工事業〉

事業所名	電話番号
㈱イーエックスジャパン	0237-53-1095

⑫〈製材業〉

事業所名	電話番号
黒沼製材所	0237-57-2006

⑬〈建築材料卸売・小売業〉

事業所名	電話番号
㈲藤田建材	0237-54-2013

⑭〈鉄筋・鉄骨工事業〉

事業所名	電話番号
㈲寺西製作所	0237-55-5561
大場鉄筋	090-7934-8678
髙橋鉄工所	0237-54-2311

⑮〈造園工事業〉

事業所名	電話番号
㈲三幸園	0237-55-4505

⑯〈土工・コンクリート工事業〉

事業所名	電話番号
大内ブロック	0237-55-2298

⑰〈温泉設備工事業〉

事業所名	電話番号
㈲温泉設備工業	0237-54-3560

⑱〈解体工事業〉

事業所名	電話番号
村川商事	0237-53-3402
鈴木斫工業	090-7667-5692

⑲〈架設工事業〉

事業所名	電話番号
高橋架設㈱	0237-55-6531

⑳〈サッシ工事業〉

事業所名	電話番号
モトキウインドーズ	0237-52-0525

㉑〈障子・網戸・ふすま張替業〉

事業所名	電話番号
金沢屋北村山店	0237-48-6407

㉒〈住宅用火災報知機取付業〉

事業所名	電話番号
ティ・ディ・ピー	080-5222-4233

㉓〈舗装工事業〉

事業所名	電話番号
村山舗装㈱	0237-55-4822
㈱山形道路	0237-55-4216

（企業名順不同）